

令和5年度 のぞみが丘小学校 PTA

定期総会



〔のぞみが丘小学校 PTA スローガン〕

笑顔あふれる のぞみの子



のぞみが丘小学校 P T A 組織機構図

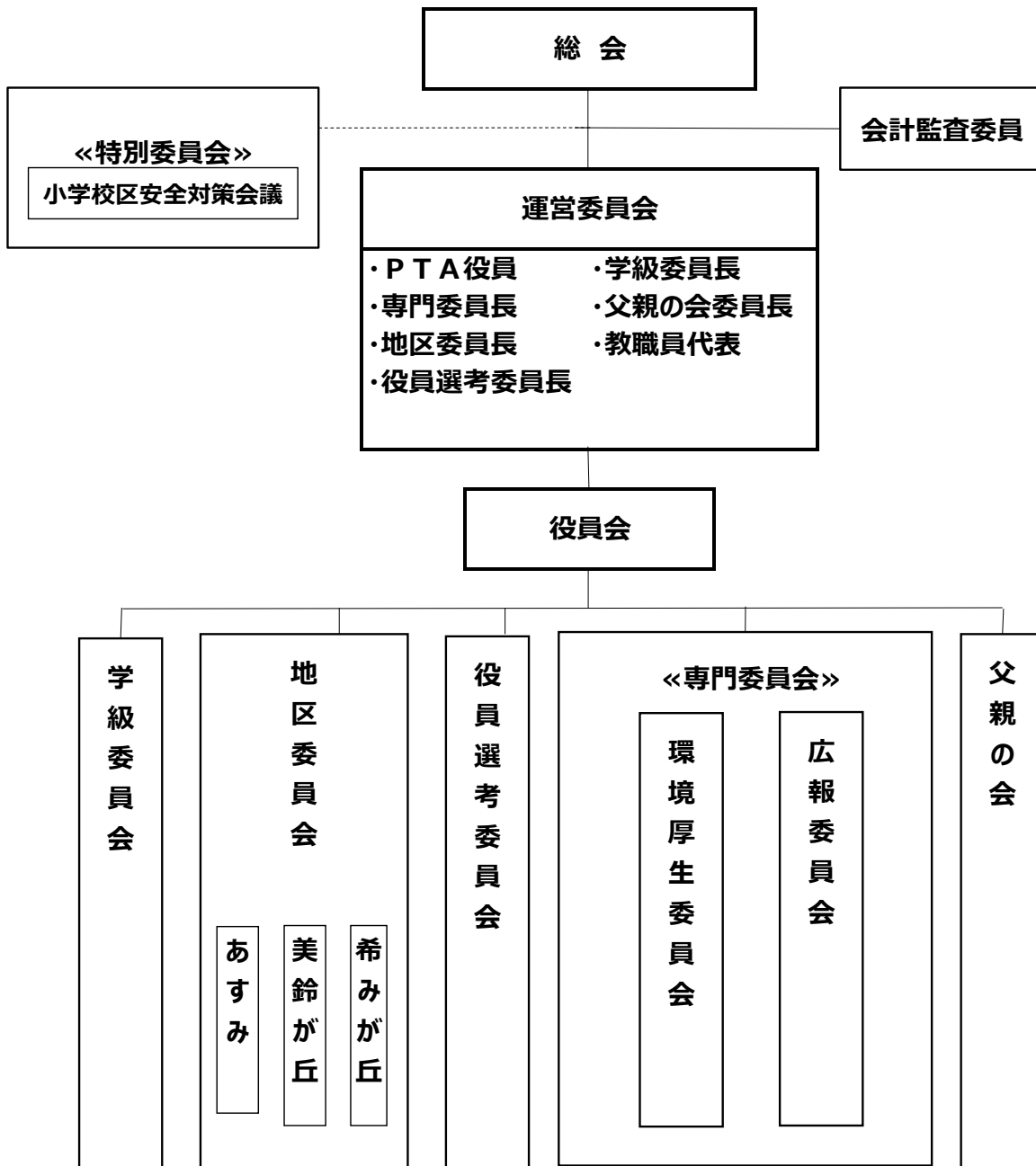

令和4年度 活動報告

月	環境厚生委員会	広報委員会	学級委員会	地区委員会
4	13 新旧委員引継ぎ会 20 第1回運営委員会 28 第1回定例会	13 新旧委員引継ぎ会 20 第1回定例会 20 第1回運営委員会	13 新旧委員引継ぎ会 20 第1回運営委員会	6 ～14なかよし班登校指導 15 分団会参加協力 20 第1回運営委員会
5	26 エコキャップ回収・搬入 26 花壇掘り起し	14 HP班第1回定例会	6 第1回委員会・全体会 20 ～26新家庭教育宣言	26 第2回定例会
6	2 花壇花植え 15 第2回定例会 15 ベルマーク・インクカートリッジ集計作業 22 第2回運営委員会	22 第2回運営委員会	4 情報モラル研修 22 第2回運営委員会	4 地域安全・防犯研修会 22 第2回運営委員会
7	14 エコキャップ回収・搬入	14 第2回定例会 15 PTA新聞発行(第69号)	15 学級懇談会 29 ～5あいさつ運動	13 小学校区安全対策会議
8			29 地域一斉朝のあいさつDay 30 ～9/5 早寝早起き朝ごはん	27 ～9/5 なかよし班登校指導
9	20 第3回定例会 30 第3回運営委員会	30 第3回運営委員会	30 第3回運営委員会	教育条件整備要求事前打ち合わせ 22 第3回定例会 あんぜんマップ確認作業 30 第3回運営委員会
10	1 親子クリーン大作戦 6 花壇掘り起し 13 花壇花植え 21 運動会事前トイレ整備 22 運動会協力	22 運動会協力(撮影)	22 運動会協力	22 運動会協力
11	9 第4回定例会 9 ベルマーク・インクカートリッジ集計作業 22 第4回運営委員会	22 第4回運営委員会	4 ～10新家庭教育宣言 22 第4回運営委員会	希みが丘・美鈴が丘子ども会との打ち合わせ [中止] 22 第4回運営委員会 24 第4回定例会
12	9 エコキャップ回収・搬入 20 花壇追加花植え	14 第3回定例会 15 PTA新聞発行(第70号)	2 人権懇談会事前打ち合わせ 9 人権懇談会	13 新地区委員選出 (美鈴が丘・あすみ・希みが丘) 20 小学校区安全対策会議
1	27 第5回運営委員会	27 第5回運営委員会	10 ～17あいさつ運動 11 ～17早寝早起き朝ごはん 17 地域一斉朝のあいさつDay 27 第5回運営委員会	10 ～17なかよし班登校指導 26 第5回定例会・新旧引継ぎ 27 第5回運営委員会
2	17 第5回定例会 17 ベルマーク・インクカートリッジ集計作業		14 学級懇談会(1-5年生) 14 第2回委員会・全体会 24 学級懇談会(6年生)	
3	1 花壇花植え 6 エコキャップ回収・搬入 7 第6回運営委員会 第6回定例会[中止]	7 第6回運営委員会 14 第4回定例会 15 PTA新聞発行(第71号)	7 第6回運営委員会	7 第6回運営委員会 9 令和5年度第1回定例会 22 分団会参加協力
備考	花壇水やり・草取り(通年)	PTAホームページ運営		4～1月 交通安全・パトロール PTAなかよし班連絡網作成 交通当番表・パトロール巡回日程表作成

月	役員選考委員会	父親の会	役員会	主な学校行事
4	13 新旧委員引継ぎ会 20 第1回運営委員会 25 第1回定例会	16 第1回定例会 20 第1回運営委員会	11 入学式 12 市小P連絡協議会 13 新旧委員引継ぎ会 15 市郡P 新旧母親部会 17 県Pまなびのひろば 20 第1回運営委員会 28 PTA定期総会[書面開催] 28 定期総会書面決議審査会	6 始業式 離任・赴任式 6～20 なかよし班登校 11 入学式 13 学級懇談会(2～6年生) 22 歓送迎会・歓迎遠足 25 .26.5/2 玄関訪問 28 学習参観 28 学校経営方針説明
5	20 第2回定例会	14 第2回定例会 28 第3回定例会	17 第1回保護者役員会 25 第1回学校運営協議会	12～13 6年生修学旅行 20～26 家庭学習強化週間 27 教育相談日 30 体力テスト
6	14 第1回役員募集案内 22 第2回運営委員会	11 第4回定例会 22 第2回運営委員会	4 PTA情報モラル研修 10 市小P 母親部会 22 第2回運営委員会 28 第2回保護者役員会 28 小郡市学校教育の推進に係る研修会	4 [土曜授業]PTA情報モラル研修 4 災害避難訓練(引き渡し訓練) 6 プール開き週間 17～23家庭学習強化週間 24 たて割り集会 29 .30芸術鑑賞会
7	4 第3回定例会 立候補・推薦届集計 12, 14, 16 被推薦者訪問説明	2 第5回定例会 15 学校キャンプ説明会 30 第6回定例会[中止]	15 学校キャンプ説明会	14 .15学級懇談会 21～8/28 夏休み
8		6, 7 学校キャンプ[中止] 27 第7回定例会	6, 7 学校キャンプ[中止]	5 全校出校日・平和学習 29～9/5 なかよし班登校
9	6 第2回役員募集案内 26 第4回定例会 立候補・推薦届集計 30 第3回運営委員会	10 第8回定例会 30 第3回運営委員会	2 第3回保護者役員会 27 第1回北筑後家庭教育関係者等研修会 30 第3回運営委員会	9 学習参観
10	19 役員歴アンケート配布 22 第3回役員募集案内 22 運動会協力 27 第5回定例会	1 親子クリーン大作戦 15 第9回定例会 22 運動会協力	1 親子クリーン大作戦 18 第4回保護者役員会 22 運動会 27 県P学ビバ!! FUKUOKA2022	6 前期終業式 11 後期始業式 22 運動会
11	22 第4回運営委員会	19 学校キャンプ日帰り 20 第10回定例会 22 第4回運営委員会	7 教育条件整備に関する要請 8 コミュニティーセンター会議 13 北筑後ブロック研修会 18 市小P 母親部会 22 第4回運営委員会 29 第5回保護者役員会	2 鍛錬遠足 19 学校キャンプ 29 スタンブラリー集会
12	16 第6回定例会	18 餅つき大会	1 第2回北筑後家庭教育関係者等研修会 18 餅つき大会 20 小学校区安全対策会議 22 青少年育成部会連絡協議会	5～9学力調査週間 9 人権学習参観、懇談会 24～1/9冬休み
1	27 第5回運営委員会	21 第11回定例会 27 第5回運営委員会	12 第6回保護者役員会 13 第4回学校運営協議会 21 福岡県PTA連合会「まなびのひろば」 27 第5回運営委員会	10～17なかよし班登校
2		11 第12回定例会 18 親子イベント	2 入学説明会 10 三校合同委員会 13 コミュニティーセンター連絡協議会 17 市小P 母親部会 18 親子イベント 21 新旧顔合わせ 28 のぞみ校区コミセン検討委員会 第6回学校運営協議会	2 入学説明会 14 学習参観・学級懇談会(1～5年) 24 お別れ集会・感謝の会
3	7 第6回運営委員会	7 第6回運営委員会 19 第13回定例会	7 第6回運営委員会 11 第8回保護者役員会 13 市小P、市小郡P連絡協議会	16 6年生終了式 17 卒業証書授与式 24 修了式(1～5年生)
備考			4月 生活ルール文書発信 6, 9, 12月 防犯看板点検	

令和4年度 会計決算報告

1 一般会計

【収入の部】

項 目	令和4年度予算額	令和4年度決算額	増 減	備 考
会 費	2,394,600	2,406,600	12,000	
繰 越 金	1,257,692	1,257,692	0	
雑 収 入	59,000	50,010	△8,990	餅つき助成金、新家庭教育宣言活動推進費、利息
計	3,711,292	3,714,302	3,010	

【支出の部】

項 目	令和4年度予算額	令和4年度決算額	増 減	備 考
運営費	822,000	566,431	255,569	
需要費	320,000	324,303	△4,303	印刷用紙 事務用品 トナー コピー機リース代 他
会議費	1,000	0	1,000	役員会 会議室利用・冷暖房不使用のため
旅 費	133,000	19,320	113,680	九P（沖繩）・県・北筑後・市郡P連諸大会
負担金	160,000	63,600	96,400	九州・県・北筑後・市郡P連諸大会 渉外費
通信費	88,000	89,558	△1,558	電話・切手・はがき ・パソコン通信料
研修費	45,000	0	45,000	人権講習会 他
PTA安全保険会費	75,000	69,650	5,350	PTA災害保険
事業費	507,000	470,553	36,447	
環境厚生委員会	135,000	134,782	218	美化 花植え作業 ベルマーク回収 他
広報委員会	117,000	118,274	△1,274	PTA新聞発行 ホームページ作成 他
学級委員会	20,000	14,098	5,902	学級懇談会 他
地区委員会	10,000	9,988	12	地域安全・防犯研修会 校区内パトロール 他
父親の会	220,000	188,911	31,089	学校キャンプ 餅つき 親子イベント 他
役員選考委員会	5,000	4,500	500	役員選考 他
児童福祉費	1,000,000	944,030	55,970	
奨励費	150,000	154,282	△4,282	入学式・卒業式花代 卒業記念品
児童活動費	300,000	277,370	22,630	クラブ活動補助 バス代補助 学習参加費 他
児童図書費	150,000	150,000	0	図書費・シアター
児童用備品費	190,000	186,900	3,100	道徳副読本・文集 他
教材補助費	80,000	66,259	13,741	飼育費 研修資料費 他
のぞみマナビネットワーク費	130,000	114,664	15,336	G T謝金 他
慶 弔 費	120,000	133,415	△13,415	記念品 他
特別会計（積立金）	50,000	100,000	△50,000	事務用OA機器・什器等の購入 PTA倉庫修理
特別会計（安全対策積立金）	100,000	100,000	0	看板等購入・修繕 安全対策に関わる活動
特別会計（行事積立金）	50,000	100,000	△50,000	25周年・30周年記念行事の為の積立
予 備 費	1,087,292		1,087,292	
合 計	3,736,292	2,414,429	1,321,863	

【収支決算の部】

総 収 入	総 支 出	残 額
3,714,302	2,414,429	1,299,873

※残額1,299,873円は、令和5年度へ繰り越します。

2 特別会計

(1) 特別会計（積立金）

【収入の部】

項 目	令和4年度予算額	令和4年度決算額	増 減	備 考
前年度繰越金	471,787	471,787	0	
一般会計より	50,000	100,000	50,000	研修会不参加の為、積立金増額
雑収入	0	4	4	預金利息
合 計	521,787	571,791	50,004	

【支出の部】

項 目	令和4年度予算額	令和4年度決算額	増 減	備 考
備品購入	100,000	0	100,000	
修繕費	40,000	0	40,000	事務用OA機器・什器等の修繕 PTA倉庫修繕 等
予備費	381,787	0	381,787	
合 計	521,787	0	521,787	

【収支決算の部】

総 収 入	総 支 出	残 額
571,791	0	571,791

※残額571,791円は、令和5年度へ繰り越します。

(2) 特別会計（安全対策積立金）

【収入の部】

項 目	令和4年度予算額	令和4年度決算額	増 減	備 考
前年度繰越金	330,329	330,329	0	
一般会計より	100,000	100,000	0	
雑収入	0	2	2	預金利息
合 計	430,329	430,331	2	

【支出の部】

項 目	令和4年度予算額	令和4年度決算額	増 減	備 考
備品購入	120,000	34,597	85,403	安全マップ・ロープ・パイロン購入
修繕費	10,000	0	10,000	防犯看板修繕 等
予備費	300,329	0	300,329	
合 計	430,329	34,597	395,732	

【収支決算の部】

総 収 入	総 支 出	残 額
430,331	34,597	395,734

※残額395,734円は、令和5年度へ繰り越します。

(3) 特別会計（行事積立金）

【収入の部】

項 目	令和4年度予算額	令和4年度決算額	増 減	備 考
前年度繰越金	1,021,999	1,021,999	0	
一般会計より	50,000	100,000	50,000	研修会不参加の為、積立金増額
雑収入	0	10	10	預金利息
合 計	1,071,999	1,122,009	50,010	

【支出の部】

項 目	令和4年度予算額	令和4年度決算額	増 減	備 考
記念行事	0	0	0	
合 計	0	0	0	

【収支決算の部】

総 収 入	総 支 出	残 額
1,122,009	0	1,122,009

※残額1,122,009円は、令和5年度へ繰り越します。

令和4年度会計決算報告に基づき、現金出納簿・領収書並びに預金通帳を監査した結果、収入・支出・内容ともに正確妥当であることを認めます。よってここに報告いたします。
令和5年3月23日（木曜日）

令和5年度 活動計画(案)

月	環境厚生委員会	広報委員会	学級委員会	地区委員会
4	14 新旧委員引継ぎ会 18 第1回運営委員会	14 新旧委員引継ぎ会 18 第1回運営委員会 28 第1回定例会	14 新旧委員引継ぎ会 18 第1回運営委員会	6～14 なかよし班登校指導 17 分団会参加協力 18 第1回運営委員会
5	ベルマーク研修会	県P 広報紙づくり研修会	13 第1回委員会 全体会	19 第2回定例会 登校指導
6	花壇掘り起こし 花壇花植え 第2回運営委員会	第2回運営委員会	3 PTA保護者研修 新家庭教育宣言取組（前期） 第2回運営委員会	登校指導 第2回運営委員会
7	第1回定例会 夏期水やり当番 夏期水やり当番		14 学級懇談会	登校指導 小学校区安全対策会議
8			あいさつ運動 早寝早起き朝ごはん 地域一斉朝のあいさつDay 人権学習懇談会事前説明会	なかよし班登校指導
9	第2回定例会 第3回運営委員会 30 親子クリーン大作戦	第3回運営委員会	8 人権学習懇談会 第3回運営委員会	教育条件整備要求事前打ち合わせ 第3回定例会 教育条件整備要求事前打ち合わせ 第3回運営委員会
10	20 運動会事前トイレ整備 21 運動会協力	第1回PTA新聞発行（第72号） 21 運動会協力(撮影)	21 運動会協力	なかよし班登校指導 21 運動会協力
11	花壇掘り起こし 花壇花植え 第4回運営委員会 第3回定例会	第4回運営委員会	新家庭教育宣言取組（後期） 第4回運営委員会	登校指導 子ども会代表者との打ち合わせ 第4回定例会 第4回運営委員会
12			8 学級懇談会	登校指導 新地区委員選出 小学校区安全対策会議
1	第5回運営委員会	第5回運営委員会	あいさつ運動 早寝早起き朝ごはん 地域一斉朝のあいさつDay 第5回運営委員会	なかよし班登校指導 第5回運営委員会 第5回定例会・新旧引継ぎ
2	第4回定例会		26 学級懇談会 第2回委員会 全体会	
3	第6回運営委員会 花壇補植	第6回運営委員会 第2回PTA新聞発行(第73号)	第6回運営委員会	第6回運営委員会 令和6年度第1回定例会 分団会参加協力
備考	花壇水やり・草取り（通年） ベルマーク集計作業 エコキャップ回収・搬入	PTAホームページ運営		4～1月 バトロール巡回 PTAなかよし班連絡網作成 交通当番表・バトロール巡回日程表作成

月	役員選考委員会	父親の会	役員会	主な学校行事
4	14 新旧委員引継ぎ会 18 第1回運営委員会	15 第1回定例会 18 第1回運営委員会	12 入学式 12 市小P連絡協議会 14 新旧委員引継ぎ会 18 市郡P 新旧母親部会 18 第1回運営委員会 県P まなびのひろば 28 PTA定期総会	6 始業式 離任・赴任式 6～21 なかよし班登校 12 入学式 14 学級懇談会(2～6年生) 18, 19, 20, 21 玄関訪問 28 学習参観 28 学校経営方針説明
5	12 第1回定例会 第2回定例会 第1回役員募集案内作成	13 第2回定例会 27 第3回定例会	第1回保護者役員会 第1回学校運営協議会 市郡P総会 三校合同役員会	1 25周年記念行事 2 歓迎集会、遠足 12、19 教育相談日 25, 26 修学旅行(6年生)
6	第1回役員募集案内 被推薦者訪問説明 第2回運営委員会	第4回定例会 第2回運営委員会	PTA保護者研修 市教育推進委員会 第2回保護者役員会 第2回運営委員会 小郡市学校教育の推進に係る研修会	1 新体力テスト 3 [土曜授業] PTA研修、引き渡し訓練 5 プール開き週間 9 教育相談日 19～25 家庭学習強化週間 16 たて割り集会 20 福岡県学力調査 23 教育相談日
7	第3回定例会	第5回定例会 14 学校キャンプ説明会 第6回定例会	小学校区安全対策会議 第2回学校運営協議会 14 学校キャンプ説明会	14 学級懇談会 21～8/28 夏休み
8	第4回定例会 第2回役員募集案内作成	5～6 学校キャンプ 第7回定例会	学校キャンプ 第3回保護者役員会	4 全校出校日・平和学習 29～9/4 なかよし班登校
9	第2回役員募集案内 被推薦者宅訪問説明 第3回運営委員会	第8回定例会 第3回運営委員会 30 親子クリーン大作戦	第3回学校運営協議会 第3回運営委員会 30 親子クリーン大作戦	8 人権学習参観、人権学習懇談会 18～24 家庭学習強化週間 30 親子クリーン大作戦
10	第5回定例会 21 運動会協力	第9回定例会 21 運動会協力	第4回保護者役員会 県P 母親代表者研修会 県P 学ビバ!! FUKUOKA2022 まち協 地域文化祭 21 運動会	5 前期終業式 10 後期始業式 13 教育相談日 21 運動会
11	役員選考会 ※募集案内での選出が出来なかった場合 第4回運営委員会 第6回定例会	第10回定例会 第4回運営委員会	北筑後ブロック研修会 「教育条件整備に関する要請」学習会 第4回運営委員会	2 秋の遠足 20～26 家庭学習強化週間 28 スタンプラリー集会
12		17 親子餅つき大会	小郡市教育推進協議会 研修会 市小P 母親部会 第5回保護者役員会 17 親子餅つき大会 三校合同役員会 小学校区安全対策会議	4 市標準学力調査週間 8 学習参観、学級懇談会 12 市生活アンケート週間 23～1/8 冬休み
1	第5回運営委員会	第11回定例会 第5回運営委員会	第6回保護者役員会 第4回学校運営協議会 北筑後家庭教育関係者研修会 第5回運営委員会	9～15 なかよし班登校
2		第12回定例会 17 親子イベント	市小P 母親部会 新旧役員顔合せ会 入学説明会 17 親子イベント 県P “新”家庭教育宣言実践発表会 市郡小P連絡協議会 第7回保護者役員会	2, 16 教育相談日 9 新1年生体験入学・入学説明会 19～25 家庭学習強化週間 26 感謝の会(6年生) 26 学習参観、学級懇談会(全学年)
3	第6回運営委員会	第6回運営委員会 第13回定例会	第5回学校運営協議会 新旧役員顔合せ会 三校合同役員会 第6回運営委員会 第8回保護者役員会 卒業証書授与式	1 6年生お別れ集会 14 6年生終了式 15 卒業式 22 1-5年生終了式
備考			5, 10月 生活ルール文書発信 6, 9, 12月 防犯看板点検	

令和5年度 会計予算(案)

1 一般会計

【収入の部】

項 目	令和4年度予算額	令和5年度予算額	増 減	備 考
会 費	2,394,600	2,334,600	△60,000	児童1名の家庭 275世帯×350円×12ヵ月=1,155,000円 児童2名以上の家庭 144世帯×600円×12ヵ月=1,036,800円 教職員 34名 ×350円×12ヵ月= 142,800円
繰 越 金	1,257,692	1,299,873	42,181	
雑 収 入	59,000	90,500	31,500	学校キャンプ参加費、餅つき助成金 新家庭教育宣言の活動推進費の助成金
合 計	3,711,292	3,724,973	13,681	

【支出の部】

項 目	令和4年度予算額	令和5年度予算額	増 減	備 考
運営費	822,000	748,000	△74,000	
需要費	320,000	340,000	20,000	印刷用紙 事務用品 トナー コピー機リース代 他
会議費	1,000	1,000	0	役員会 運営委員会 他
旅 費	133,000	57,000	△76,000	九P(佐賀)・県・北筑後・市郡P連諸大会
負担金	160,000	166,000	6,000	県・北筑後・市郡P連諸大会 渉外費
通信費	88,000	89,000	1,000	インターネット接続料 電話 切手 はがき他
研修費	45,000	25,000	△20,000	家庭教育講習会 他
PTA安全保険会費	75,000	70,000	△5,000	PTA災害保険
事業費	507,000	473,500	△33,500	
環境厚生委員会	135,000	135,000	0	花植え作業 エコキャップ・ベルマーク回収 他
広報委員会	117,000	85,000	△32,000	発行回数の見直しによる減(年3回発行→年2回発行) PTA新聞発行 ホームページ作成 他
学級委員会	20,000	17,000	△3,000	学級懇談会、新家庭教育宣言
地区委員会	10,000	12,000	2,000	校区内パトロール なかよし班増班、ファイル等劣化のため増額
父親の会	220,000	220,000	0	学校キャンプ、餅つき、親子イベント 他
役員選考委員会	5,000	4,500	△500	公示文書紙 他
児童福祉費	1,000,000	1,140,000	140,000	
奨励費	150,000	150,000	0	入学式・卒業式花代 児童記念品 他
児童活動費	300,000	350,000	50,000	クラブ・文芸活動補助 他
児童図書費	150,000	150,000	0	図書費、シアター
児童用備品費	190,000	210,000	20,000	音読集 運動用具 他
教材補助費	80,000	100,000	20,000	飼育費 研修資料費
のぞみマナビネットワーク費	130,000	180,000	50,000	GT(グストティーチャー)謝礼 他
慶 弔 費	120,000	170,000	50,000	記念品 お見舞い 香典 他
特別会計(積立金)	50,000	50,000	0	備品購入 倉庫補修 他
特別会計(安全対策積立金)	100,000	50,000	△50,000	看板等購入・修繕 安全対策に関わる活動
特別会計(行事積立金)	50,000	50,000	0	25周年、30周年記念行事の為の積立
予 備 費	1,087,292	1,043,473	△43,819	
合 計	3,736,292	3,724,973	△11,319	

2 特別会計

(1) 特別会計（積立金）

【収入の部】

項 目	令和4年度予算額	令和5年度予算額	増 減	備 考
前年度繰越金	471,787	571,791	100,004	
一般会計より	50,000	50,000	0	
合 計	521,787	621,791	100,004	

【支出の部】

項 目	令和4年度予算額	令和5年度予算額	増 減	備 考
備品購入	100,000	100,000	0	事務用OA機器・什器等の購入
修繕費	40,000	40,000	0	輪転機故障の為、処分費として16,500円を拠出予定
予備費	381,787	481,791	100,004	
合 計	521,787	621,791	100,004	

(2) 特別会計（安全対策積立金）

【収入の部】

項 目	令和4年度予算額	令和5年度予算額	増 減	備 考
前年度繰越金	330,329	395,734	65,405	
一般会計より	100,000	50,000	△50,000	
合 計	430,329	445,734	15,405	

【支出の部】

項 目	令和4年度予算額	令和5年度予算額	増 減	備 考
備品購入	120,000	50,000	△70,000	防犯看板 等
修繕費	10,000	10,000	0	防犯看板修繕 等
予備費	300,329	385,734	85,405	感染予防対策 等
合 計	430,329	445,734	15,405	

(3) 特別会計（行事積立金）

【収入の部】

項 目	令和4年度予算額	令和5年度予算額	増 減	備 考
前年度繰越金	1,021,999	1,122,009	100,010	
一般会計より	50,000	50,000	0	
合 計	1,071,999	1,172,009	100,010	

【支出の部】

項 目	令和4年度予算額	令和5年度予算額	増 減	備 考
創立25周年行事	0	400,000	400,000	航空写真、記念品代として
合 計	0	400,000	400,000	

のぞみが丘小学校 P T A 規約

第1条 [名称および事務局]

本会は、「のぞみが丘小学校 P T A」と称し、事務局をのぞみが丘小学校に置く。

第2条 [目 的]

この会は、会員相互の信頼と協力によって、家庭・学校および社会における児童の健全な成長を図ることを目的とする。

第3条 [活 動]

- (1) 児童の健康・安全および福祉に関する活動。
- (2) 会員の福祉増進・知識教養の向上に関する活動。
- (3) その他本会の目的を達成するのに必要な活動。

第4条 [方 針]

この会は、教育振興を本旨とする民主団体として、次の方針に従って活動する。

- (1) 自主独立のものであって他のいかなる団体および個人の支配・干渉も受けない。
- (2) 政党・宗教に関係なく営利を目的としない。また、どのような職務の候補者も推薦しない。
- (3) 児童の教育および福祉のために活動する他の団体・機関と協力する。
- (4) 学校の人事その他の管理に干渉しない。

第5条 [会 員]

- (1) 本会会員は、のぞみが丘小学校児童の保護者と教職員（特別非常勤講師を含む）とする。
- (2) 会員は、すべてこの会の活動に積極的に参加するものとする。
- (3) 会員は、会費を毎月納めるものとする。金額・納入方法については、細則に定めるものとする。
- (4) 会員は、すべて平等の権利と義務を有する。

第6条 [機 関]

この会に、次の機関をおく。

- (1) 総 会 (2) 運営委員会 (3) 役 員 会 (4) 専門委員会 (5) 学級委員会 (6) 地区委員会
- (7) 父親の会 (8) 会計監査委員 (9) 役員・会計監査委員選考委員会 (10) 特別委員会

第7条 [総 会]

- (1) 総会は、本会の最高決議機関で全会員をもって構成し、毎年1回、年度始めに開催する。
ただし、運営委員会が必要と認めた時または会員の3分の1以上の要請があった時には臨時に開催する。
- (2) 総会は、会長が招集し定足数は会員の現在数の3分の1以上とする。
- (3) 総会の議事は、出席者の過半数で決議する。（規約の改正は除く）

第8条 [運 営 委 員 会]

- (1) 運営委員会は、総会に次ぐ決議機関として会長が招集する。
- (2) この会は、役員会・専門委員会各委員長・学級委員会委員長・地区委員会委員長・父親の会委員長・役員選考委員会委員長の運営委員で構成し、必要の都度開催する。
- (3) この会は、必要に応じて特別委員会を設置することが出来る。
- (4) この会は、3分の1以上の運営委員が要請した場合または会長が必要と認めた時に招集する。
- (5) この会は、運営委員の現在数の2分の1以上出席しなければ開催することが出来ない。
- (6) この会の議事は、出席者の過半数で決議する。

第9条 [役 員 会]

- (1) この会は、会務の円滑な運営を行う為の執行機関であり、会長1名、副会長2～4名、書記3～4名（P2～3名・T1名以上）、会計3～4名（P2～3名・T1名以上）、幹事2～6名（P2～6名）で構成し、会長が必要と認めた時に招集する。
 - ① 会長は、本会を代表し会務を総括する。
 - ② 副会長は、会長を補佐し、会長に事故あるときはその職務を代行する。
 - ③ 書記は、総会ならびに会合の議事を記録、通信・各種会合の報告およびその他資料の整理保管をする。
 - ④ 会計は、総会で議決した予算に基づいて一切の会計事務を処理し、決算報告する。
会計年度は、4月1日より3月31日までとする。
 - ⑤ 幹事は、この会を円滑に運営するための業務を分担する。
- (2) 役員は、総会で承認する。
- (3) 役員の任期は、2年とし再任を妨げない。

第10条 [会 計 監 査 委 員]

- (1) 会計監査委員（2名）は、独立してその職務を行い、他の役員・委員を兼ねることはできない。
- (2) 会計監査委員は、経費の出納監査を年1回以上行い、監査の結果を総会に報告する。
- (3) 会計監査委員の任期は、1年とし再任することはできない。

第11条〔専 門 委 員 会〕

- (1) 専門委員会には①～②の委員会を設置し、各委員会は、年間計画に基づいて所属の諸活動を研究・立案し、運営委員会に提案・報告および活動の遂行にあたる。

① 環境厚生委員会

児童の福祉増進および学校の施設・設備の維持改善に努め、児童の学習生活環境の向上を図る。

② 広報委員会

P T A新聞の発行やP T Aホームページの運営にあたり、会員の意識の高揚に努める。

本会の活動状況の広報に努め、会員の活動の充実のために協力する。

- (2) 各委員会は、役員会が定める人数を各学級より選出する。
- (3) 専門委員会を構成する委員会は、それぞれ委員の互選により正副委員長を置き、教職員若干名をもって構成する。
- (4) 専門委員の任期は、1年とし再任は妨げない。

第12条〔学 級 委 員 会〕

- (1) 学級懇談会の運営ならびに協議事項の実施にあたる。
学級懇談会は、学級の保護者と学級担任をもって構成し、児童の健全な成長と会員の教養の向上を図る。
- (2) 学級委員会は、年間計画に基づいて諸活動を研究・立案し、運営委員会に提案および報告しなければならない。
- (3) 学級委員会は、各学級より委員を1名選出し、委員の互選により正副委員長を置き、教職員若干名をもって構成する。
- (4) 学級委員の任期は、1年とし再任は妨げない。

第13条〔地 区 委 員 会〕

- (1) この会は、校外での児童の生活指導・安全性の確保および生活環境の改善等の為に地区内会員の相互の連絡を計りながら、他団体と協力し児童の育成を図る。
- (2) 地区委員会は、年間計画に基づいて諸活動を研究・立案し、運営委員会に提案および報告しなければならない。
- (3) 地区委員会は、役員会が定める人数を各学団より選出する。
- (4) 地区委員会は、委員の互選により希みが丘区、美鈴が丘区、あすみ区に各1名ずつ正副委員長を置く。
- (5) 地区委員会は、委員の互選により学団ごとに学団長を置く。
- (6) 地区委員長は、必要に応じて関係機関の会合に出席し、相互連携を図り活動をする。
- (7) 地区委員の任期は、1年とし再任は妨げない。

第14条〔父 親 の 会〕

- (1) 父親相互の連携を図りP T A活動の活性化にあたる。
- (2) 父親の会は、年間計画に基づいて諸活動を研究・立案し、運営委員会に提案および報告しなければならない。
- (3) 父親の会は、全学年各学級に公募し、任意で入会された委員および教職員若干名をもって構成する。
- (4) 父親の会は、委員の互選により正副委員長を置く。
- (5) 父親委員の任期は、1年とし再任は妨げない。

第15条〔役員選考委員会〕

- (1) 役員選考委員会は、役員および会計監査委員の選考にあたる。
- (2) 役員選考委員会は、必要事項を運営委員会に提案および報告しなければならない。
- (3) 役員選考委員会は、委員の互選により正副委員長を置く。
- (4) 役員選考委員は、原則として役員選考対象から外す。
- (5) 役員選考委員の任期は、1年とし再任は妨げない。

第16条〔顧 問〕

- (1) 学校長は、本会の顧問とし、学校管理ならびに教育上必要と判断される場合には各会議に出席して、意見を述べることができる。
- (2) P T A会長の推薦を受けた者を顧問とし、本会運営上必要と判断される場合には各会議に出席して、意見を述べるができる。
 - ① 推薦を受ける者はP T A会員のみとする。
 - ② 任期は1年とし、必要に応じて会長より再任を要請することができる。

第17条〔細 則〕

この会の運営に関し必要な細則は、この規約に反しない限り運営委員会の議決を経て定める。

第18条〔規 約 の 改 正〕

この規約は、総会において出席者の3分の2以上の賛成がなければ改正することはできない。ただし、改正案は総会の少なくとも数日前に全会員に知らせておかなければならない。

第19条〔発 効〕

この規約は、平成18年5月12日より実施する。

この規約は、平成20年5月16日より実施する。

この規約は、平成25年5月11日より実施する。

この規約は、平成28年5月13日より実施する。

この規約は、令和3年5月10日より実施する。

この規約は、平成19年5月15日より実施する。

この規約は、平成22年5月14日より実施する。

この規約は、平成27年5月8日より実施する。

この規約は、平成30年5月2日より実施する。

この規約は、令和4年4月28日より実施する。